

# Forvaltningsplan

## Ålesund: Hatlaåsen - Lerstadvatnet - Åsemulen



### 1. Områdebeskrivelse/status

Gnr/ Bnr	FS-nummer naturbase.n o	Sikrings form	Sikret år	Areal (da)	Grunneier	Forvaltning og drift	Nærområde ?
38/3 39/306 50/997	FS00000332	<input checked="" type="checkbox"/> Erverv <input type="checkbox"/> Avtale	1970 1981	390	<input type="checkbox"/> Stat <input checked="" type="checkbox"/> Kommune/ friluftsråd <input type="checkbox"/> Privat	Ålesund kommune	<input checked="" type="checkbox"/> Ja <input type="checkbox"/> Nei
<b>Kommentarar</b>		Stort og viktig friluftsområde som grensar mot bydelane Lerstad, Åse og Hatlane. Fleire skular og barnehagar ligg i tilknytning til område. Deler av område (Lerstadvatnet) er både sikra som friluftslivsområde og verna som naturreservat.					

	<b>forklaring</b>	<b>beskrivelse</b>
<b>Naturgrunnlag</b>	<i>Kort om flora og fauna, landskap, naturtype, evt rødlistearter etc</i>	Smalt skogkledd høgdedrag med flate parti. I nordkant går eit dalsøkk der Ratvikvatnet og Lerstadvatn naturreservat ligg. Desse to områda vart verna i 1988. Lerstadvatnet som ligg innaføre det statleg sikra friluftsomrde er eit våtmarksområde - naturtype rik kulturlandskapssjø. Lerstadvatnet er ein av dei to viktigaste hekkeplassane for dvergdykkar i Norge. Elles er det registrert 9 andefuglartar, 2 rikseartar og 6 vadefuglartar. Lite, grunt og næringsrikt vatn med store starr- og snellebelte og med store nøkkerose-soner. Vatnet er kransa av grasmyr i vest, furu og lauvkrattskog langs sidene, og bustad- og skoleområde i aust. Floraen er rik med m.a. breid dunkjevle. Forvaltnings- og skjøtselsplan godkjend 31.05.2010 <a href="http://dnweb12.dirnat.no/nbinnsyn/asp/viseinnhold.asp?iid=VV00001386&amp;nr=5584">http://dnweb12.dirnat.no/nbinnsyn/asp/viseinnhold.asp?iid=VV00001386&amp;nr=5584</a>
<b>Kulturminner</b>	<i>Kort om evt kulturminner i området og hensyn til disse</i>	
<b>Bygninger</b>	<i>Nevn evt bygninger på området og omtal kort bruken av og ansvaret for disse</i>	
<b>Adkomst/kommunikasjon</b>	<i>Adkomst til området, tilgjengelighet og offentlig kommunikasjon</i>	Til fots og/eller med langs stiar og turvegar frå fleire stader. Rutebuss både sør for nord for område.
<b>Egnet bruk</b>	<i>Vurdering av hvilke aktiviteter området egner seg for</i>	<input checked="" type="checkbox"/> Turgåing <input checked="" type="checkbox"/> Sykling <input type="checkbox"/> Bading <input type="checkbox"/> Bading <input type="checkbox"/> Klatring <input type="checkbox"/> Båutfart <input type="checkbox"/> Båutfart <input type="checkbox"/> Fiske <input type="checkbox"/> Lek, rekreasjon <input checked="" type="checkbox"/> Lek, rekreasjon <input type="checkbox"/> Telting annet  Læringarena for skule og barnehage,  Fuglekikking,

		Bærplukking, Skøyteløping
<b>Eksisterende tilrettelegging</b>	<i>Tilretteleggings- tiltak i området før planperioden inkl (tilrettelegging for funksjonshemmede</i>	Turvegar og turstiar, lys, benkar, søppelstativ. Informasjonstavler i tilknytning til naturreservatet. Redningsbøye ved Lerstad skule.
<b>Annet</b>	<i>Andre relevante forhold</i>	

## 2. Behov for tiltak i planperioden

nr	Tiltak	Beskrivelse	Utføres av/ Ansvar	Gjennom- føres år	Kostnad
1	Omlegging av turvegen rundt Lerstadvatnet	Tiltaket er eit av forvaltningsmåla når det gjeld friluftsliv i godkjend forvaltningsplan (Kap 3.2 side 22)	Ålesund kommune	2014	300.000
2	Skilting og merking	Videreføring av arbeidet, ved tilkomst og inne i område	Ålesund kommune	Planperioden	150.000
3	Opprusting av stiar og turvegar	Fleire parti særleg over Hatlaåsen	Ålesund kommune	Planperioden	200.000
4	Gradering av turveger	Moa-sentrum, ihht. nasjonal standard	Ålesund-Sunnmøre turistforening		
5	Belysning av turvegen rundt Lerstadvatnet		Ålesund kommune	Planperioden	
	<b>Total kostnad</b>				<b>650.000</b>

Tiltak som kan gjøre det enda mer attraktivt å bruke området  
(tiltak ut over ovennevnte/ tiltak på lang sikt)

Fuglekikkertårn m/informasjon om område

### 3. Driftsplan for planperioden (frivillig utfylling)

nr	Løpende oppgaver; årlig (f eks rydding, vasking, tilsyn, planklipping etc.) inkl større og sjeldnere oppgaver, (f eks grusing, maling, skogrydding etc.)	Hyppighet	Årlig kostnad	Ansvar	Merknad
	Sjå vedlegg (gj.snitt)		84.688		
	<b>Sum årlig kostnad (gj.snitt)</b>		<b>84.688</b>		<b>Større tiltak i 2015 og 2018;  Opprusting Turvegar og turstiar</b>
	<b>Sum planperioden</b>		<b>508.128</b>		

Annet

[klikk her for å skrive]

# Fotografier



Lerstadvatnet



Turveg rundt Lerstadvatnet



Lerstadvatnet med turvegen rundt. Lerstad skule i austkanten av vatnet.

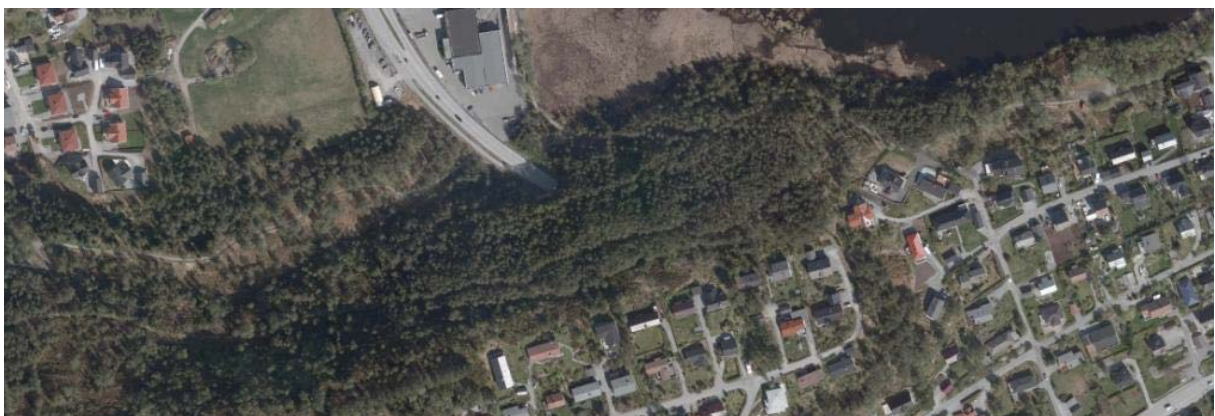

Frå sørvest-enden av Lerstadvatnet og turstiane over Hatlaåsen.